



Opgaver | Lama

Navn _____

Før du læser

Kig på forsiden.

Hvilke ord kommer du til at tænke på, når du ser billedet på forsiden og læser ordet lama?

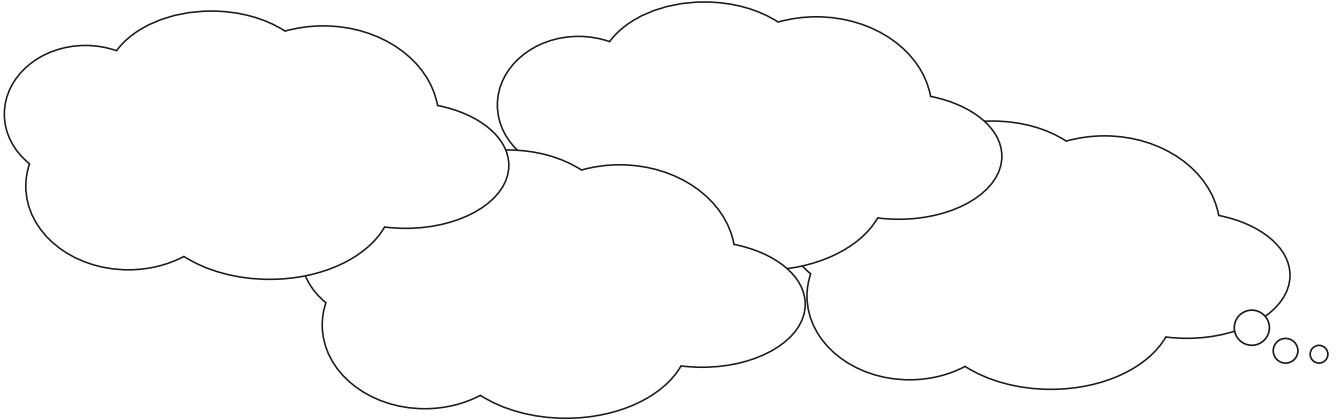

Skriv, hvad du kan se på billedet på forsiden af bogen:

Kig på bagsiden.

Hvad står der, du kan læse om i bogen?

Skriv sætningerne færdige:

Lamaer er

Lamaer er

Opgaver | Lama

Kan du bruge indholdsfortegnelsen og finde rundt i bogen?

Læs indholdsfortegnelsen, og skriv, hvad kapitlerne hedder.

Læs mere og Stikord er ikke et kapitel.

4

6

8

10

12

På hvilken side kan du finde Stikord?

Sæt kryds i cirklen ved de rigtige stikord.

Alder Uld Alpaka Fjender

Føde Fødder Føl Spyt

Unger Kvaster

Opgaver | Lama

Mens du læser

Forskellige lamaer.

Der findes to vilde lamaer. Hvor lever de? Hvad hedder de, og hvor store er de?



Og så er der de to tamme lamaer. At de er tamme, betyder, at de lever sammen med mennesker.

Hvor lever de? Hvad hedder de? Hvor store er de, og hvad bruger man dem til?



Opgaver | Lama

Fortæl om lamaen.

Udseende og levested

Alder



Føde

Lever de sammen eller hver for sig?

Opgaver | Lama

Hvordan klarer lamaerne sig i bjergene?

Sæt kryds ud for det rigtige svar.

Passer det?	Ja	Nej
Lamaer er stærke og perfekte som pakyd i høje bjerge.	<input type="checkbox"/>	<input type="checkbox"/>
Lamaer har svært ved at gå på de stejle skrænter i bjergene.	<input type="checkbox"/>	<input type="checkbox"/>
På en dag kan en lama gå 25 kilometer.	<input type="checkbox"/>	<input type="checkbox"/>
Lamaer kan bære 75 kilo på ryggen.	<input type="checkbox"/>	<input type="checkbox"/>
Lamaer klarer sig ikke godt i den tynde bjergluft.	<input type="checkbox"/>	<input type="checkbox"/>
Lamaer fryser, når de kommer højt op i bjergene.	<input type="checkbox"/>	<input type="checkbox"/>
Den tykke pels sikrer, at de kan holde varmen.	<input type="checkbox"/>	<input type="checkbox"/>
Lamaer kan kun bruges til at bære ting for mennesket.	<input type="checkbox"/>	<input type="checkbox"/>
Lamaer bruges også til at vogte får og holde øje med rovdyr.	<input type="checkbox"/>	<input type="checkbox"/>

En truet lama.

Hvordan kan man se, at en lama føler sig truet? Hvad gør den, når den føler sig truet?

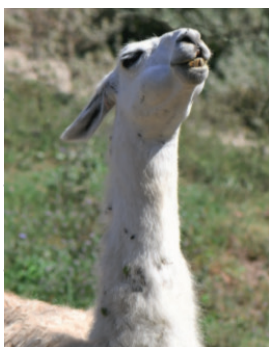

Opgaver | **Lama**

Fakta om lamaens føl og fjender.



Lamaens føl

Lamaens fjender

Men hvad er nu det? En lama med smarte øreringe?

Fortæl om de flotte farver, lamaen har i ørerne.

Hvad hedder udsmykningen? Hvorfor er den der?



Efter du har læst

Hvad hedder de fire hjemmesider på internettet, hvor du kan finde mere om lamaer?

Opgaver | Lama

Hvordan søger man på en hjemmeside på internettet?

Gå ind på den side, du vil undersøge. På næsten alle sider er der en lup. Den kan have forskellige farver, men har samme form. Skriv søgeordet "lama" i det søgefelt, der kommer frem, når du trykker på luppen. Hjemmesider ændrer sig. Måske ser den lidt anderledes ud næste gang. Men man søger på samme måde.

Opgave.

Gå ind på hjemmesiden www.reepark.dk. Her kan du se luppen.

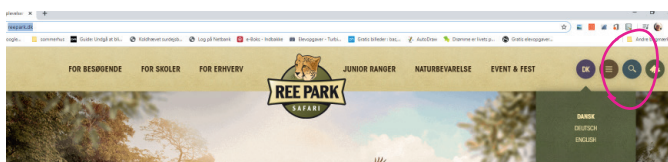

Når du trykker på luppen, kommer dette billede frem:

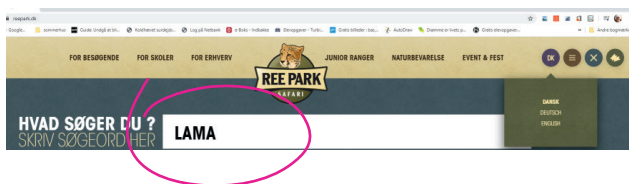

Skriv nu søgeordet i det hvide felt, og tryk på Enter på computeren. Der kommer tre resultater med billeder af dyr frem. Skriv, hvad der står under billederne.

